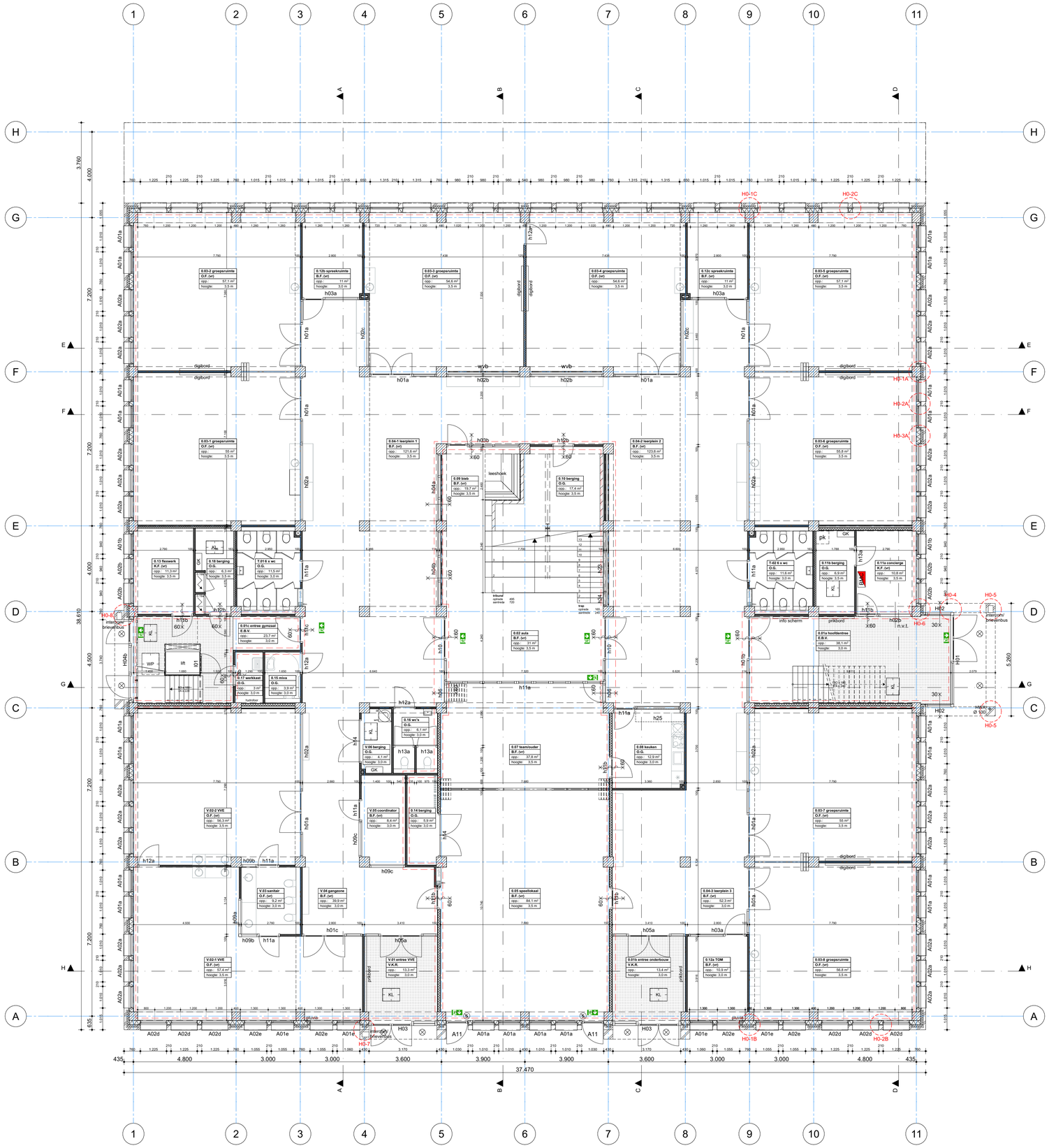

algemene uitgangspunten

adres: Kampina 5, Amsterdam
coördinaten in afstemming met de gemeente Amsterdam
uitgangspunten peilmaten: maaiveld = 20 - PEIL, PEIL= -3,110NAP

uitgangspunten veiligheid en regelgeving
- alle onderdelen volgens bouwbesluit nieuwbouw onderwijsfunctie
- hekwerken conform bouwbesluit
- trappen conform bouwbesluit
- hang en sluitwerk buitengevel vlgns SKG***
- waterdichtheid wanden en vloeren van sanitaire ruimtes volgens NEN 2778

uitgangspunten Constructie en Installaties
- alle constructieve uitgangspunten zie opgave constructeur
- alle klimaat en installatietechnische uitgangspunten zie opgave installatieadviseur

veiligheid en regelgeving
- bouwplantoets bouwfysisch, installaties en brandveiligheid zie opgave adviseur

	gevel - metselwerk	FVK	vluchtwegaanduiding cf NEN 3011
	gevel - HSB	BMI	brandmeldinstallatie + ontruimingsalarminstallatie cf NEN 2575
	binnenwand		
	beton kanaalplaatvloer + druklaag zie opgave constructeur	N.O.	noodoverstort afmetingen zie constructeur
	staal kolom/ligger - zie opgave constructeur	pk	opstelplaats patchkast
	hout kolom/ligger - zie opgave constructeur		meterkast
wvb	windverband/schoor - zie opgave constructeur	pluvia	pluvia
		HWA Ø 100	HWA zie tekening installatieadvies
h11b	deur met kozijnnummer	KL	kruipluik 800x600mm
h02a	binnenpui met kozijnnummer	WP	waterput
	vouwwand		vloerverwarmingverdeler
	pantry met spoelbak		wand/plafondlichtpunt (buitenverlichting)
	toilet	GK	groepenkast
	miva toilet		
	wasbak	VKR	verkeersruimte
	miva wasbak	EBV	extra beveiligde vluchtroute
	fontein	VR	verblijfsruimte
	uitstortgootsteen	SR	sanitairruimte
	douche	TR	techniekruimte
	wasbak warm en koud water	OF	onderwijsfunctie
	opstelplaats koelkast	BF	bijeenkomstfunctie
	opstelplaats kooktoestel	KF	kantoorfunctie
	opstelplaats wasmachine / droger	SF	sportfunctie
x60	WBDBO 60 min.	OG	overige gebruiksfunctie
	zelfsluitend		
	deur met paniekslot		
	scheiding brandcompartiment		
	brandslanghaspel, slang 30m v.v. handbrandmelder (hm)		

detailzijdes:

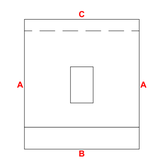

HUND FALK ARCHITECTEN
Hund Falk Architecten - Nieuwe Herengracht 17hs
1011 RL, Amsterdam / 020-4204208 / architecten@hundfalk.nl
www.hundfalk.nl

Fact Architects
Fact Architects - Weesperzijde 111k
1091EN, Amsterdam / 020-4633793 / mail@factarchitects.nl
www.factarchitects.nl

project	**Boven T'IJ**
omschrijving	**basisschool**
opdrachtgever	**INNOORD**
locatie	**Amsterdam**
adres	**Kampina 5**
	--
onderwerp	**begane grond**
tekening nummer	**110**
fase	**technisch ontwerp**
schaal	**1:100**
formaat	**A1**
datum	**5-3-2026**

wijziging A
wijziging B
wijziging C

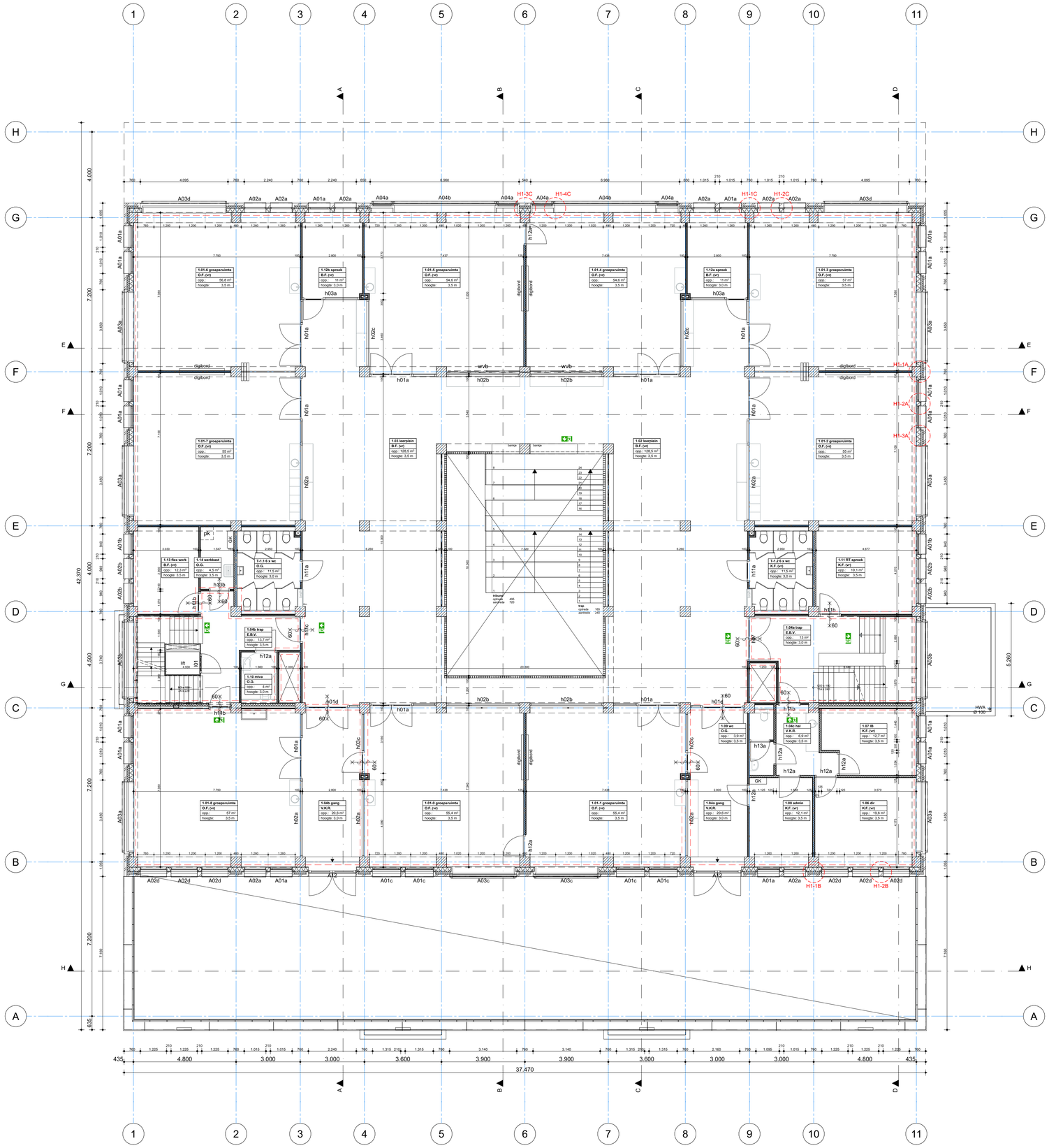

algemene uitgangspunten

adres: Kampina 5, Amsterdam
coördinaten in afstemming met de gemeente Amsterdam
uitgangspunten peilmaten: maaiveld = 20 - PEIL, PEIL= -3,110NAP

uitgangspunten veiligheid en regelgeving
- alle onderdelen volgens bouwbesluit nieuwbouw onderwijsfunctie
- hekwerken conform bouwbesluit
- trappen conform bouwbesluit
- hang en sluitwerk buitengevel vlgns SKG***
- waterdichtheid wanden en vloeren van sanitaire ruimtes volgens NEN 2778

uitgangspunten Constructie en Installaties
- alle constructieve uitgangspunten zie opgave constructeur
- alle klimaat en installatietechnische uitgangspunten zie opgave installatieadviseur

veiligheid en regelgeving
- bouwplantoets bouwfysisch, installaties en brandveiligheid zie opgave adviseur

	gevel - metselwerk	RM	vluchtwegaanduiding cf NEN 3011
	gevel - HSB	BMI	brandmeldinstallatie + ontruimingsalarminstallatie cf NEN 2575
	binnenwand		
	beton kanaalplaatvloer + druklaag zie opgave constructeur	N.O.	noodoverstort afmetingen zie constructeur
	staal kolom/ligger - zie opgave constructeur	pk	opstelplaats patchkast
	hout kolom/ligger - zie opgave constructeur		meterkast
wvb	windverband/schoor - zie opgave constructeur	pluvia	pluvia
		HWA Ø 100	HWA zie tekening installatieadvies
h11b	deur met kozijnnummer	KL	kruipluik 800x600mm
h02a	binnenpui met kozijnnummer	WP	waterput
	vouwwand		vloerverwarmingverdeler
	pantry met spoelbak		wand/plafondlichtpunt (buitenverlichting)
	toilet	GK	groepenkast
	miva toilet		
	wasbak	VKR	verkeersruimte
	miva wasbak	EBV	extra beveiligde vluchtroute
	fontein	VR	verblijfsruimte
	uitstortgootsteen	SR	sanitairruimte
	douche	TR	techniekruimte
	wasbak warm en koud water	OF	onderwijsfunctie
	opstelplaats koelkast	BF	bijeenkomstfunctie
	opstelplaats kooktoestel	KF	kantoorfunctie
	opstelplaats wasmachine / droger	SF	sportfunctie
2400	WBDBO 60 min.	OG	overige gebruiksfunctie
	zelfsluitend		
	deur met paniekslot		
	scheiding brandcompartiment		
	brandslanghaspel, slang 30m v.v. handbrandmelder (hm)		

detailzijdes:

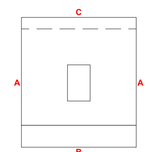

HUND FALK ARCHITECTEN
Hund Falk Architecten - Nieuwe Herengracht 17hs
1011 RL, Amsterdam / 020-4204208 / architecten@hundfalk.nl
www.hundfalk.nl

Fact Architects
Fact Architects - Weesperzijde 111k
1091EN, Amsterdam / 020-4633793 / mail@factarchitects.nl
www.factarchitects.nl

project	**Boven T'IJ**
omschrijving	**basisschool**
opdrachtgever	**INNOORD**
locatie	**Amsterdam**
adres	**Kampina 5**
	--
onderwerp	**1e verdieping**
tekening nummer	**111**
fase	**technisch ontwerp**
schaal	**1:100**
formaat	**A1**
datum	**5-3-2026**
wijziging A	
wijziging B	
wijziging C	

N

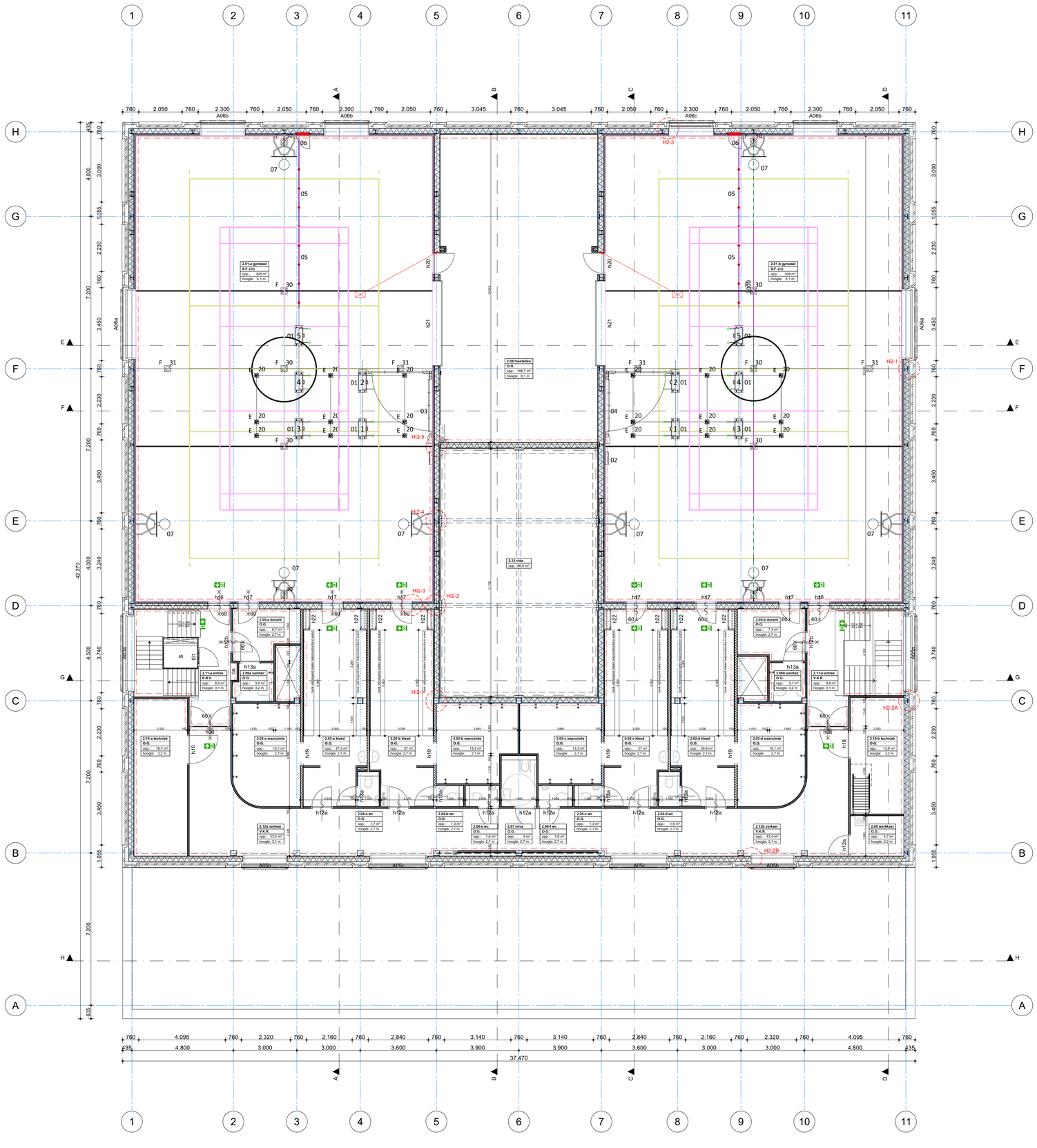

algemene uitgangspunten

adres: Kampina 5, Amsterdam
coördinaten in afstemming met de gemeente Amsterdam
uitgangspunten peilmaten: maaiveld = 20 - PEIL, PEIL= -3,110NAP

uitgangspunten veiligheid en regelgeving
- alle onderdelen volgens bouwbesluit nieuwbouw onderwijsfunctie
- hekwerken conform bouwbesluit
- trappen conform bouwbesluit
- hang en sluitwerk buitengevel vlgns SKG***
- waterdichtheid wanden en vloeren van sanitaire ruimtes volgens NEN 2778

uitgangspunten Constructie en Installaties
- alle constructieve uitgangspunten zie opgave constructeur
- alle klimaat en installatietechnische uitgangspunten zie opgave installatieadviseur

veiligheid en regelgeving
- bouwplantoets bouwfysisch, installaties en brandveiligheid zie opgave adviseur

	gevel - metselwerk	FLV	vluchtwegaanduiding cf NEN 3011
	gevel - HSB	BMC	brandmeldinstallatie + ontruimingsalarminstallatie cf NEN 2575
	binnenwand		
	beton kanaalplaatvloer + druklaag zie opgave constructeur	N.O.	noodoverstort afmetingen zie constructeur
	staal kolom/ligger - zie opgave constructeur	pk	opstelplaats patchkast
	hout kolom/ligger - zie opgave constructeur		meterkast
wvb	windverband/schoor - zie opgave constructeur	pluvia	pluvia
		HWA Ø 100	HWA zie tekening installatieadvies
h11b	deur met kozijnnummer	KL	kruipluik 800x600mm
h02a	binnenpui met kozijnnummer	WP	waterput
	vouwwand		vloerverwarmingverdeler
	pantry met spoelbak		wand/plafondlichtpunt (buitenverlichting)
	toilet	GK	groepenkast
	miva toilet		
	wasbak	VKR	verkeersruimte
	miva wasbak	EBV	extra beveiligde vluchtroute
	fontein	VR	verblijfsruimte
	uitstortgootsteen	SR	sanitairruimte
	douche	TR	techniekruimte
	wasbak warm en koud water	OF	onderwijsfunctie
	opstelplaats koelkast	BF	bijeenkomstfunctie
	opstelplaats kooktoestel	KF	kantoorfunctie
	opstelplaats wasmachine / droger	SF	sportfunctie
WBDBO	WBDBO 60 min.	OG	overige gebruiksfunctie
	zelfsluitend		
	deur met paniekslot		
	scheiding brandcompartiment		
	brandslanghaspel, slang 30m v.v. handbrandmelder (hm)		

detailzijdes:

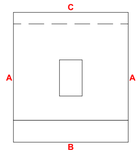

HUND FALK ARCHITECTEN
Hund Falk Architecten - Nieuwe Herengracht 17hs
1011 RL, Amsterdam / 020-4204208 / architecten@hundfalk.nl
www.hundfalk.nl

Fact Architects
Fact Architects - Weesperzijde 111k
1091EN, Amsterdam / 020-4633793 / mail@factarchitects.nl
www.factarchitects.nl

project	**Boven T'IJ**
omschrijving	**basisschool**
opdrachtgever	**INNOORD**
locatie	**Amsterdam**
adres	**Kampina 5**
	--
onderwerp	**2e verdieping**
tekening nummer	**112**
fase	**technisch ontwerp**
schaal	**1:100**
formaat	**A1**
datum	**5-3-2026**

wijziging A
wijziging B
wijziging C
;

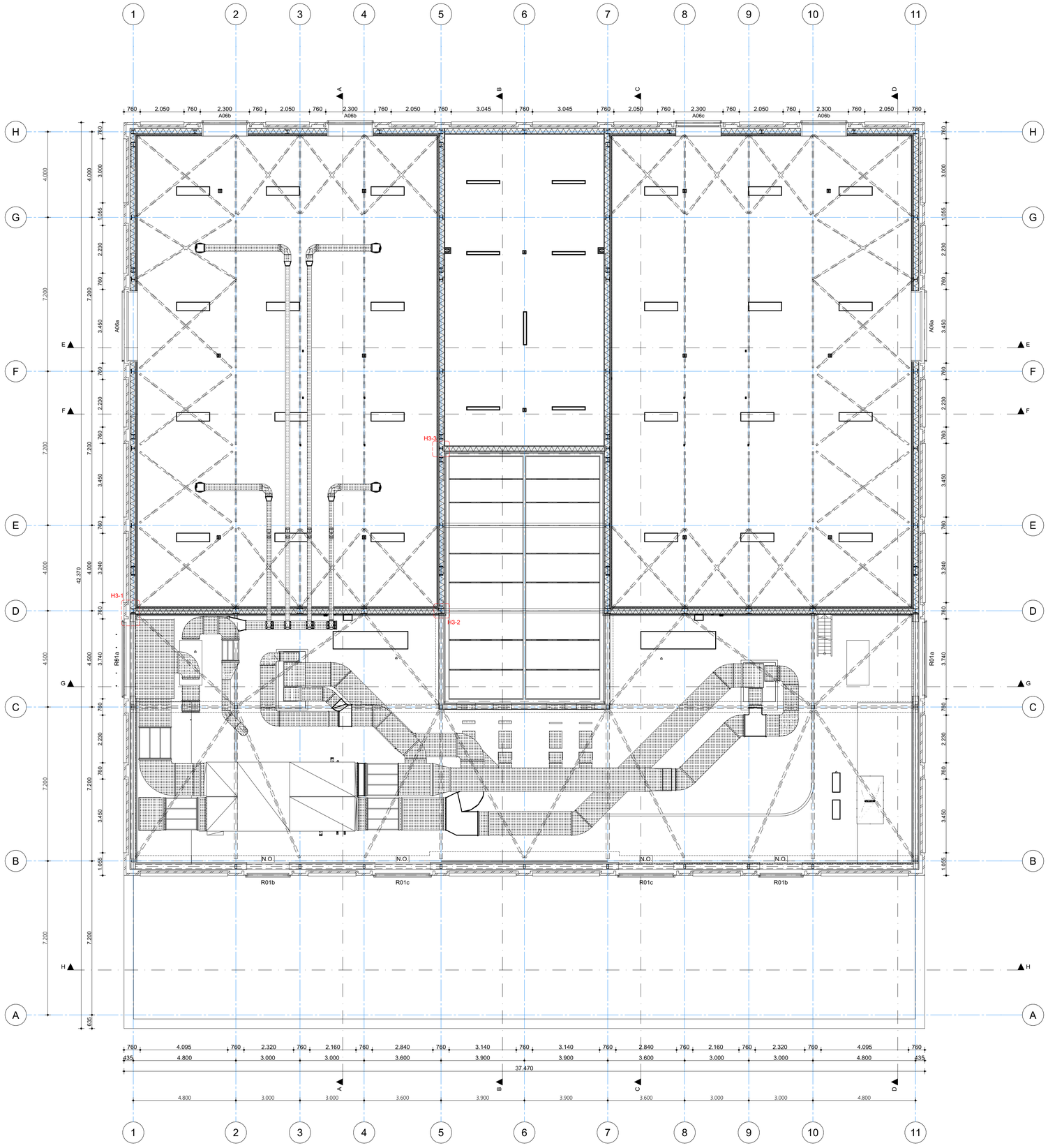

algemene uitgangspunten

adres: Kampina 5, Amsterdam
coördinaten in afstemming met de gemeente Amsterdam
uitgangspunten peilmaten: maaiveld = 20 - PEIL, PEIL= -3,110NAP

uitgangspunten veiligheid en regelgeving
- alle onderdelen volgens bouwbesluit nieuwbouw onderwijsfunctie
- hekwerken conform bouwbesluit
- trappen conform bouwbesluit
- hang en sluitwerk buitengevel vlgns SKG***
- waterdichtheid wanden en vloeren van sanitaire ruimtes volgens NEN 2778

uitgangspunten Constructie en Installaties
- alle constructieve uitgangspunten zie opgave constructeur
- alle klimaat en installatietechnische uitgangspunten zie opgave installatieadviseur

veiligheid en regelgeving
- bouwplantoets bouwfysisch, installaties en brandveiligheid zie opgave adviseur

	gevel - metselwerk	RL	vluchtwegaanduiding cf NEN 3011
	gevel - HSB	BMI	brandmeldinstallatie + ontruimingsalarminstallatie cf NEN 2575
	binnenwand		
	beton kanaalplaatvloer + druklaag zie opgave constructeur	N.O.	noodoverstort afmetingen zie constructeur
	staal kolom/ligger - zie opgave constructeur	pk	opstelplaats patchkast
	hout kolom/ligger - zie opgave constructeur		meterkast
wvb	windverband/schoor - zie opgave constructeur	pluvia	pluvia
		HWA Ø 100	HWA zie tekening installatieadvies
h11b	deur met kozijnnummer	KL	kruipluik 800x600mm
h02a	binnenpui met kozijnnummer	WP	waterput
	vouwwand		vloerverwarmingverdeler
	pantry met spoelbak		wand/plafondlichtpunt (buitenverlichting)
	toilet	GK	groepenkast
	miva toilet		
	wasbak	VKR	verkeersruimte
	miva wasbak	EBV	extra beveiligde vluchtroute
	fontein	VR	verblijfsruimte
	uitstortgootsteen	SR	sanitairruimte
	douche	TR	techniekruimte
	wasbak warm en koud water	OF	onderwijsfunctie
	opstelplaats koelkast	BF	bijeenkomstfunctie
	opstelplaats kooktoestel	KF	kantoorfunctie
	opstelplaats wasmachine / droger	SF	sportfunctie
WBDBO	WBDBO 60 min.	OG	overige gebruiksfunctie
	zelfsluitend		
	deur met paniekslot		
	scheiding brandcompartiment		
	brandslanghaspel, slang 30m v.v. handbrandmelder (hm)		

detailzijdes:

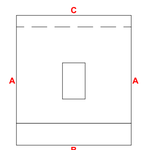

HUND FALK ARCHITECTEN
Hund Falk Architecten - Nieuwe Herengracht 17hs
1011 RL, Amsterdam / 020-4204208 / architecten@hundfalk.nl
www.hundfalk.nl

Fact Architects
Fact Architects - Weesperzijde 111k
1091EN, Amsterdam / 020-4633793 / mail@factarchitects.nl
www.factarchitects.nl

project	**Boven T'IJ**
omschrijving	**basisschool**
opdrachtgever	**INNOORD**
locatie	**Amsterdam**
adres	**Kampina 5**
	--
onderwerp	**3e verdieping**
tekening nummer	**113**
fase	**technisch ontwerp**
schaal	**1:100**
formaat	**A1**
datum	**5-3-2026**

wijziging A
wijziging B
wijziging C
;

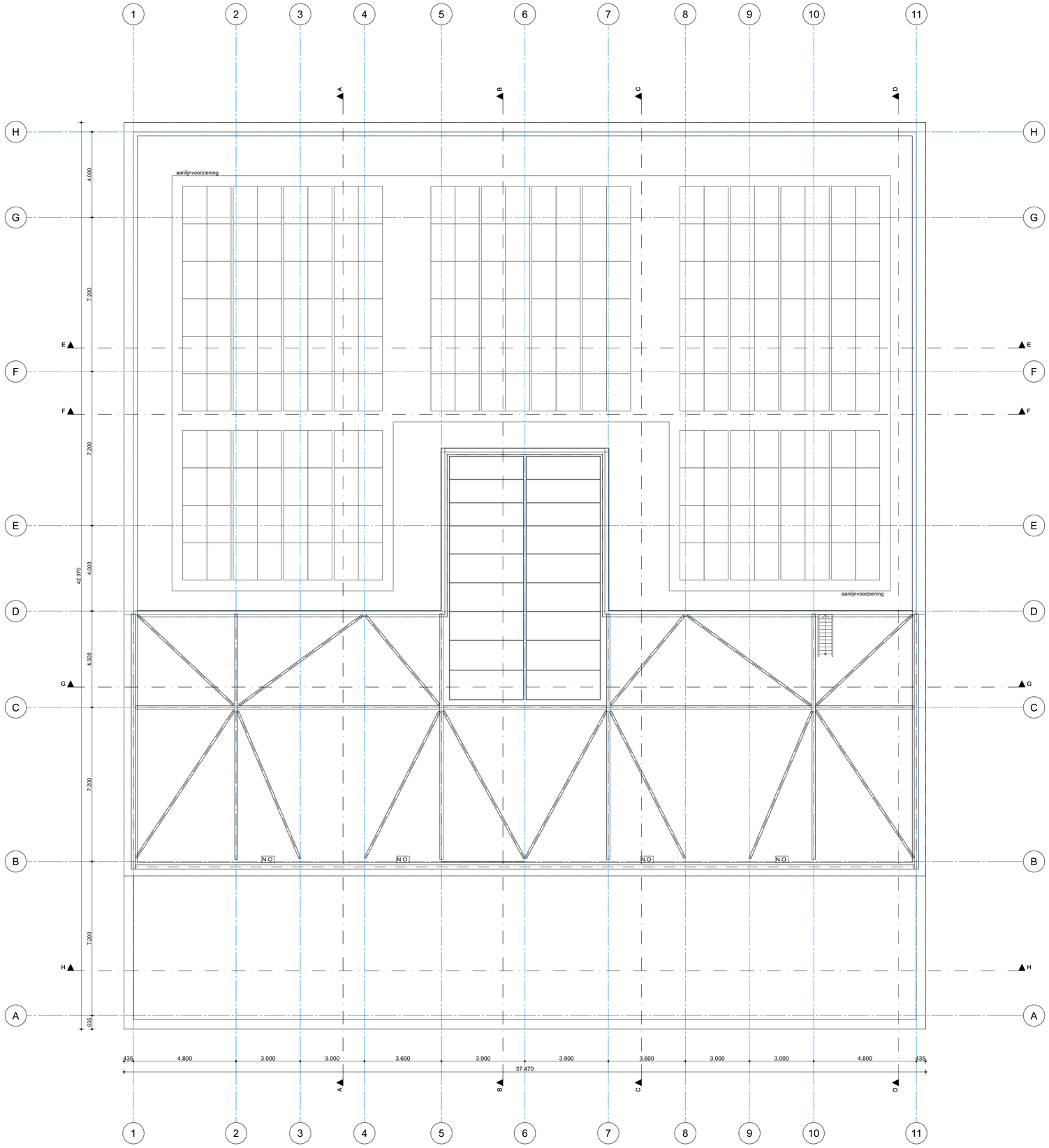

algemene uitgangspunten

adres: Kampina 5, Amsterdam
coördinaten in afstemming met de gemeente Amsterdam
uitgangspunten peilmaten: maaiveld = 20 - PEIL, PEIL= -3,110NAP

uitgangspunten veiligheid en regelgeving
- alle onderdelen volgens bouwbesluit nieuwbouw onderwijsfunctie
- hekwerken conform bouwbesluit
- trappen conform bouwbesluit
- hang en sluitwerk buitengevel vlgns SKG***
- waterdichtheid wanden en vloeren van sanitaire ruimtes volgens NEN 2778

uitgangspunten Constructie en Installaties
- alle constructieve uitgangspunten zie opgave constructeur
- alle klimaat en installatietechnische uitgangspunten zie opgave installatieadviseur

veiligheid en regelgeving
- bouwplantoets bouwfysisch, installaties en brandveiligheid zie opgave adviseur

	gevel - metselwerk	RL	vluchtwegaanduiding cf NEN 3011
	gevel - HSB	BMI	brandmeldinstallatie + ontruimingsalarminstallatie cf NEN 2575
	binnenwand		
	beton kanaalplaatvloer + druklaag zie opgave constructeur	N.O.	noodoverstort afmetingen zie constructeur
	staal kolom/ligger - zie opgave constructeur	pk	opstelplaats patchkast
	hout kolom/ligger - zie opgave constructeur		meterkast
wvb	windverband/schoor - zie opgave constructeur	pluvia	pluvia
		HWA Ø 100	HWA zie tekening installatieadvies
h11b	deur met kozijnnummer	KL	kruipluik 800x600mm
h02a	binnenpui met kozijnnummer	WP	waterput
	vouwwand		vloerverwarmingverdeler
	pantry met spoelbak		wand/plafondlichtpunt (buitenverlichting)
	toilet	GK	groepenkast
	miva toilet		
	wasbak	VKR	verkeersruimte
	miva wasbak	EBV	extra beveiligde vluchtroute
	fontein	VR	verblijfsruimte
	uitstortgootsteen	SR	sanitairruimte
	douche	TR	techniekruimte
	wasbak warm en koud water	OF	onderwijsfunctie
	opstelplaats koelkast	BF	bijeenkomstfunctie
	opstelplaats kooktoestel	KF	kantoorfunctie
	opstelplaats wasmachine / droger	SF	sportfunctie
WBDBO	WBDBO 60 min.	OG	overige gebruiksfunctie
	zelfsluitend		
S	deur met paniekslot		
	scheiding brandcompartiment		
	brandslanghaspel, slang 30m v.v. handbrandmelder (hm)		

detailzijdes:

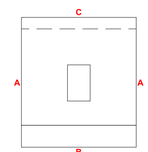

HUND FALK ARCHITECTEN
Hund Falk Architecten - Nieuwe Herengracht 17hs
1011 RL, Amsterdam / 020-4204208 / architecten@hundfalk.nl
www.hundfalk.nl

Fact Architects
Fact Architects - Weesperzijde 111k
1091EN, Amsterdam / 020-4633793 / mail@factarchitects.nl
www.factarchitects.nl

project	**Boven T'IJ**
omschrijving	**basisschool**
opdrachtgever	**INNOORD**
locatie	**Amsterdam**
adres	**Kampina 5**
	--
onderwerp	**dak verdieping**
tekening nummer	**114**
fase	**technisch ontwerp**
schaal	**1:100**
formaat	**A1**
datum	**5-3-2026**

wijziging A
wijziging B
wijziging C